Animations scolaires destinées aux enfants de maternelle et de primaire

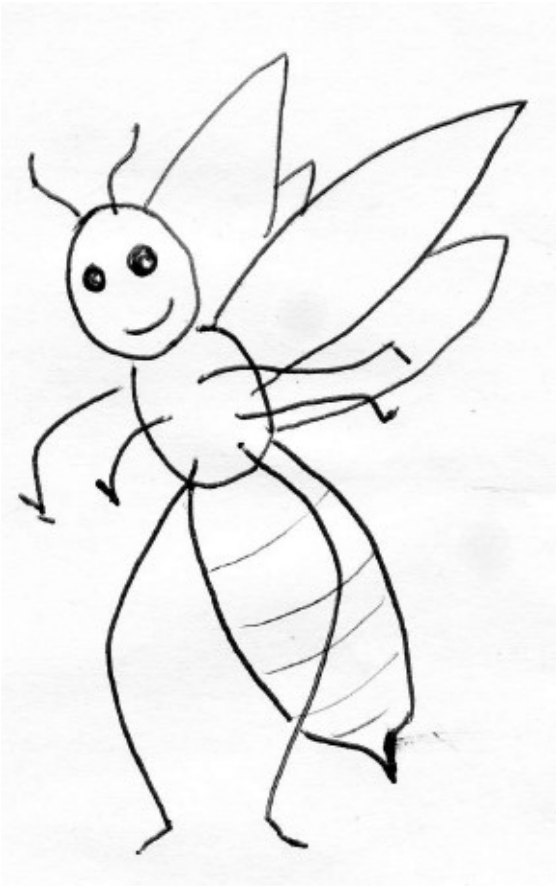

Présentation

ApiFlora est peut-être avant tout une pépinière de plantes indigènes, mais c'est aussi une pépinière d'animations de sensibilisation à la nature pour nos jeunes pousses en milieu scolaire.

En effet, sensible à la préservation de notre biodiversité, ApiFlora met un point d'honneur à transmettre cette fibre naturelle à nos enfants, pour que ceux-ci réfléchissent à l'environnement dans lequel ils évoluent et expérimentent.

La démarche se veut sensitive, que l'enfant puisse observer, entendre, toucher, voire même goûter ce qui se trouve dans son environnement. De cette observation et prise en main du sujet de l'animation, les enfants élaboreront leur analyse guidé par l'animateur.

Un nouveau monde s'ouvre aux yeux de vos enfants !
Celui de l'observation scientifique et ludique.

Pour apprendre à voir ce qui est petit, voire microscopique mais également ce qui est grand, immense même, comme nos paysages.

Pour apprendre aussi que nous vivons dans un monde qui n'est pas figé, qui évolue en permanence, et où chacun peut prendre part et y laisser son empreinte.

Sous nos pieds, le sol...
animation de +/-2h

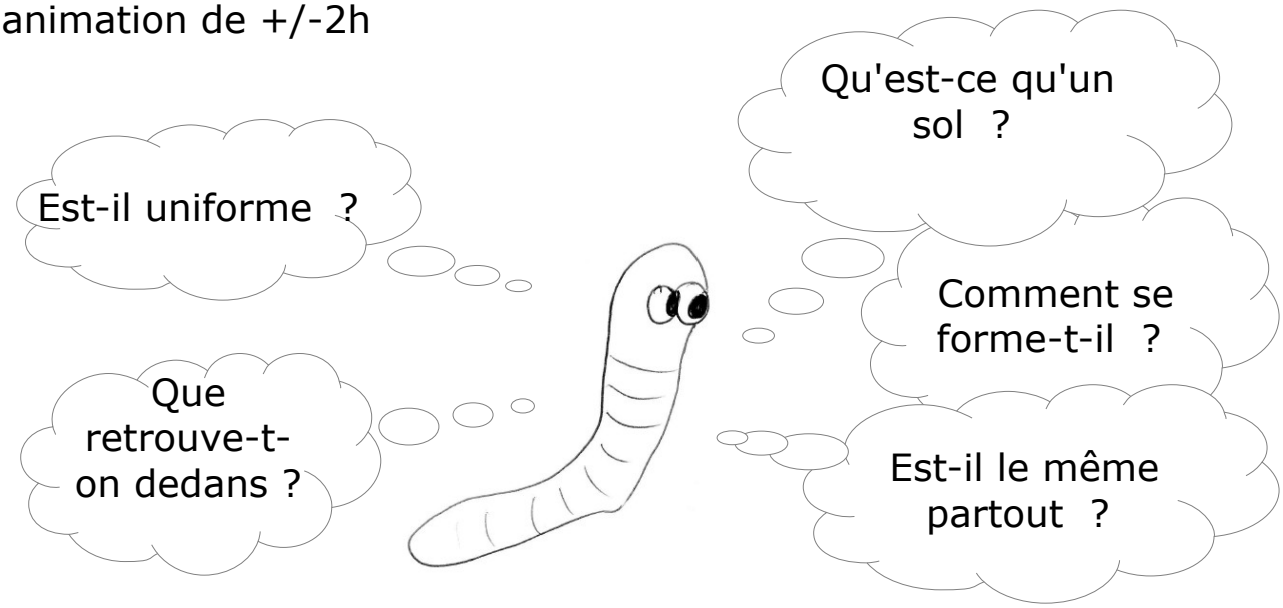

De manière ludique, l'enfant va découvrir les composantes vivantes et inertes du sol et comprendre peu à peu les enjeux liés à la préservation de nos sols.

Public : enfants de primaire
Prévoir une tenue adéquate pour une sortie en extérieur et tenant compte de la météo du jour.

Mise en œuvre :

- Dans les environs proches de l'école, réalisation d'un carottage dans différents types de sol après avoir décrit l'endroit où l'on se trouve (Forêt, prairie, champ, bord de route, jardin...) puis description des échantillons prélevés (structure, couleur, odeur, pH...).
- Retour en classe (ou pas!) et réalisation d'une expérience simple pour comparer 2 types de sol (humifère et peu humifère)
- Les enfants sont amenés à noter/dessiner leurs observations dans un carnet

Des bestioles...
... dans le sol
... dans les herbes folles
... dans les rivières et rigoles
animation de +/-2h

En fonction de l'environnement proche de l'école, ou d'un lieu choisi avec l'enseignant, nous explorerons différents sites de vie des bestioles.
L'enfant sera amené à découvrir la classification des petites bêtes (insectes, vers, arthropodes...) et à comprendre le rôle de chacune dans nos écosystèmes.

Public : enfants de maternelle et primaire
Prévoir une tenue adéquate pour une sortie en extérieur et tenant compte de la météo du jour. Les bottes et bottines sont plus que recommandées en cas d'exploration en milieux humides.

Mise en œuvre :
Que ce soit au sein même de l'école ou à l'extérieur, il est possible de rencontrer une foule de petites bestioles. Ainsi, sur un parcours défini en partie avec les enfants, ceux-ci seront amenés à creuser dans le sol, soulever des pierres, des branchages ou même aller mettre les pieds dans l'eau pour découvrir cet univers du tout petit.
Les enfants sont amenés à noter/dessiner leurs observations dans un carnet et à élaborer un système de classification.
Les plus grands pourront même participer à l'élaboration d'un indice biotique d'un cours d'eau.

Retour vers le futur !
Voyage dans les racines de la plante
animation de +/-2h

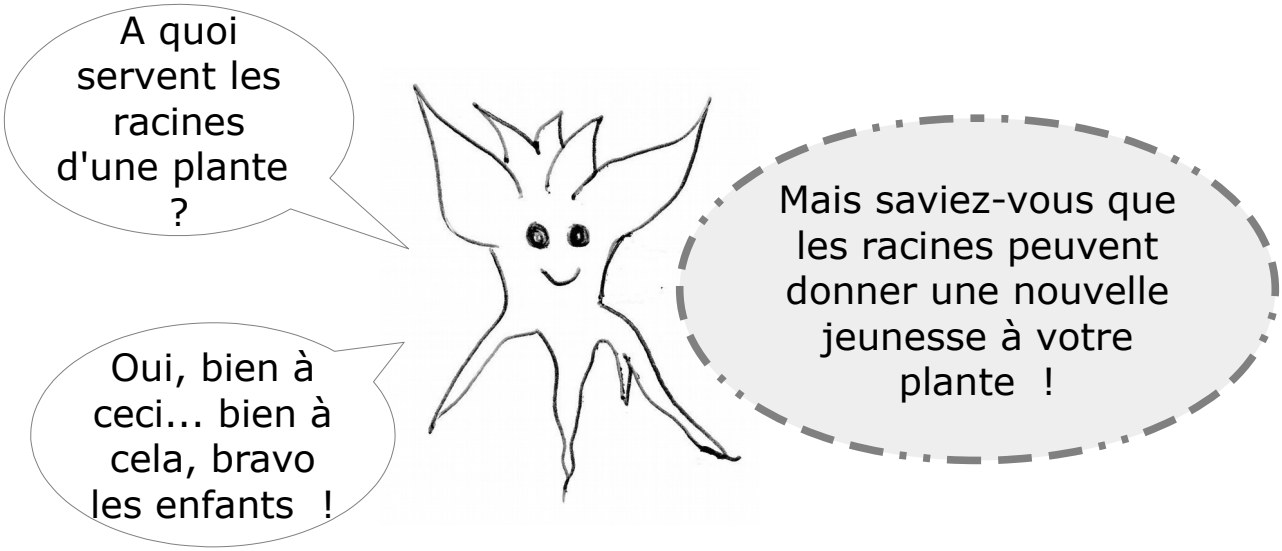

Et ZOOoum, vous voilà projetés dans l'univers de la multiplication végétale par bouturage mais aussi marcottage, ...

Public : enfants de primaire, idéalement à partir de 8 ans car manipulation d'objets coupants tels que couteau ou sécateur.
Prévoir une tenue adéquate pour une sortie en extérieur et tenant compte de la météo du jour.

Mise en œuvre :
Animation pouvant être réalisée entièrement en classe, même si idéalement elle est plus dynamique en extérieur.
Après une discussion sur le rôle des racines d'une plante à partir de différents exemples (arbre, lierre, carotte, ail, ortie,...), les enfants sont amenés à apprendre les techniques de multiplication végétale.

N'hésitez pas à me contacter pour plus de renseignements et/ou pour demander la fiche d'inscription.

La tarification se fait sur devis, en fonction de la situation de l'école et du nombre d'activités demandées.

Contact :

Séverine d'Ans
Tél : 0486/ 506 712
mail : apiflora.be@gmail.com

A bientôt !